

ID	ID	M-V	DESCRIPCIÓN	U DE MEDIDA	MEJA	ENE	FEB	MAR	ABR	MAY	JUN	JUL	AGO	SEPT	OCT	NOV	DIC	TOTAL	FRECUENCIA
MATRIZ	SIIF																		
4.01	1645	M	PORCENTAJE DE TRASPLANTES GENERALES REALIZADOS	PORCENTAJE	100	0	10	0	10	10	10	10	10	10	10	10	10	100	OTRO
4.01	V		TRASPLANTES GENERALES REALIZADOS	TRASPLANTE	10	0	1	0	1	1	1	1	1	1	1	1	1	10	

FUENTE: ARCHIVO DEPARTAMENTO DE HOSPITALES Y UNIDADES ESPECIALIZADAS

EJECUTOR  
C. Patricia Carro Sánchez  
Jefa del Departamento de Hospitales y Unidades Especializadas

RESPONSABLE  
C. Patricia Carro Sánchez  
Jefa del Departamento de Hospitales y Unidades Especializadas

VALIDA  
C. Luis Alberto Ramírez Palacios  
Director de Atención Especializada a la Salud

De conformidad con el artículo 2.º, apartado c), de la Ley de Acceso a la Información Pública, el presente documento es de carácter público y no contiene información confidencial o protegida. Se permite su uso y distribución para fines educativos, siempre y cuando se cite la fuente original y se mantenga la integridad del contenido. No se permite su uso para fines comerciales o de lucro. El uso indebido de esta información será sancionado de acuerdo con la legislación aplicable. Se reserva el derecho de modificar o actualizar esta información sin previo aviso. La versión más reciente de esta información se encuentra disponible en el sitio web de la Secretaría de Salud de Tlaxcala.

México, D.F. Mayo No. 1 La Orogma San Erika Tzadik, Tlaxcala Teléfono 452 10 60 Ext. 8010 Correo electrónico: [atencion@salud.tlax.gob.mx](mailto:atencion@salud.tlax.gob.mx)



# TLAXCALA

UNA NUEVA HISTORIA

Secretaría de salud



# RESULTADOS DEL PROGRAMA DE DONACIÓN DE ÓRGANOS Y TEJIDOS Octubre - 2023



**CETRAT**  
Centro de Trasplantes de Tlaxcala



**SESA**  
SECRETARÍA DE  
SALUD

# DONACIONES TOTALES (M.E. Y PCR)



## ESTADO DE TLAXCALA DONACIONES CONCRETADAS TOTAL 96 DONACIONES

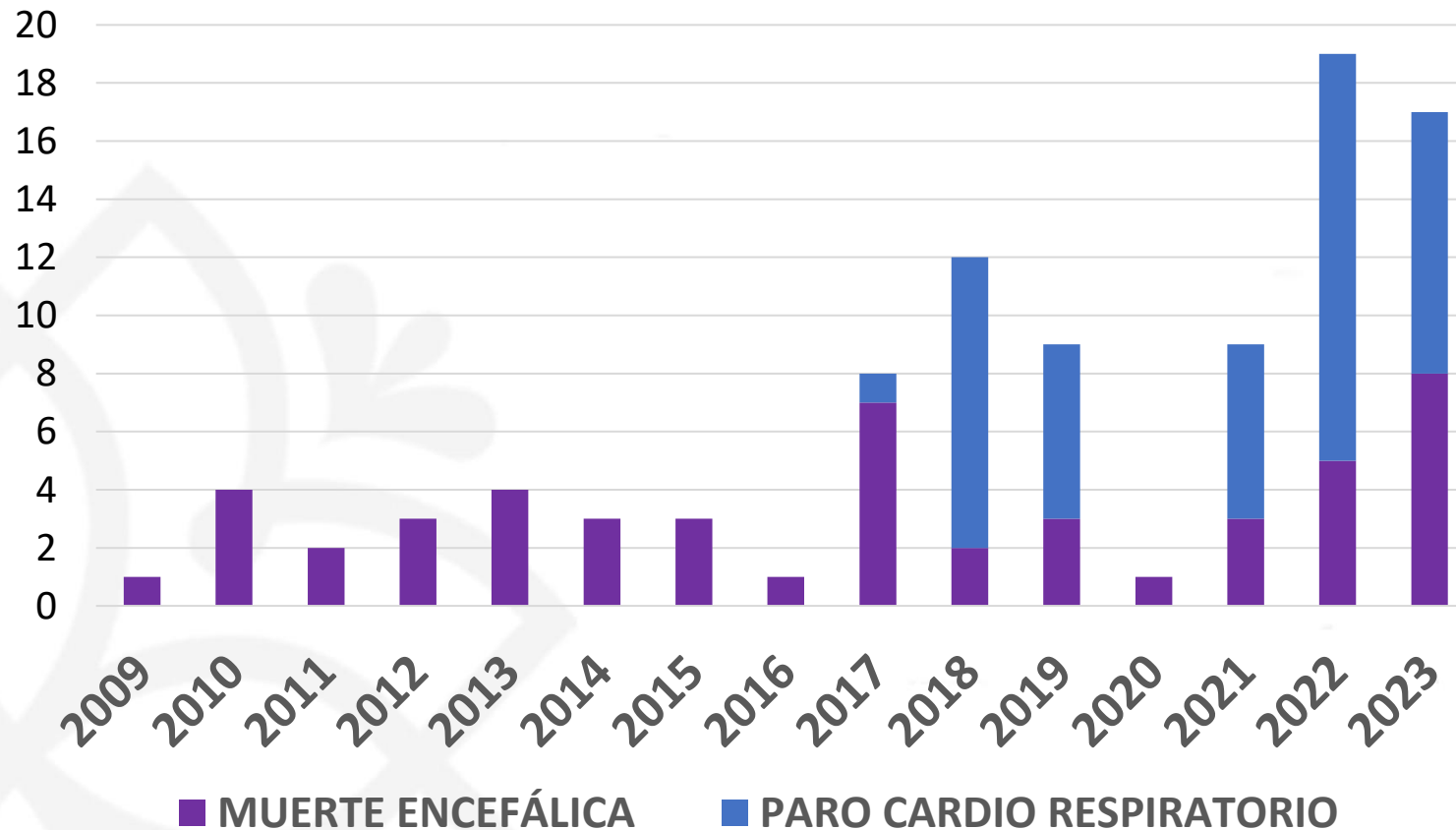

**EN TLAXCALA SE HAN  
REALIZADO 96 DONACIONES  
DE ÓRGANOS Y TEJIDOS EN  
TOTAL, EN TODA LA  
HISTORIA.**

**DE SEPTIEMBRE DE 2021 A  
SEPTIEMBRE DE 2023, SE HAN  
REALIZADO 42 DONACIONES  
DE ÓRGANOS Y TEJIDOS, LO  
QUE REPRESENTA UN 44%  
DEL TOTAL EN TAN SOLO 2  
AÑOS.**

# DONACIONES TOTALES (M.E. Y PCR)



**CETRAT**  
Centro de Trasplantes de Tlaxcala



**SESA**  
SECRETARÍA DE  
SALUD

## **2023 SE TIENE 16 DONACIONES EN TOTAL:**

- **8 DONACIONES DE PACIENTES EN MUERTE ENCEFÁLICA. (ÓRGANOS Y TEJIDOS). LA MAYOR CIFRA ANUAL.**
- **9 DONACIONES DE PACIENTES EN PARADA CARDIO RESPIRATORIA (TEJIDOS)**
- **EN EL 2023, SE HAN PROCURADO UN TOTAL DE 44 ÓRGANOS Y TEJIDOS. ; 12 RIÑONES, 4 HÍGADOS, 25 CORNEAS, 2 HUESO Y 1 PIEL.**
- **TODOS LOS HOSPITALES DE LA SESA HAN PRESENTADO, POR LO MENOS, 1 DONACIÓN ESTE 2023. ES EL PRIMER AÑO QUE SUCEDE.**



# DONACIÓN EN MUERTE ENCEFÁLICA



**CETRAT**  
Centro de Trasplantes de Tlaxcala



**SESA**  
SECRETARÍA DE  
SALUD

Tasa de donación cadavérica por muerte encefálica por entidad federativa. México 2022



**EN EL 2022: 8vo  
LUGAR A NIVEL  
NACIONAL  
EN DONACIONES  
MULTIORGÁNICAS.**

**SOLO 11 ESTADOS  
LOGRARON  
REBASAR LA META  
NACIONAL**

Fuente: Boletín Estadístico Informativo. CENATRA.

<https://www.gob.mx/cenatra/documentos/boletin-estadistico-informativo>

# DONACIÓN EN MUERTE ENCEFÁLICA



## ESTADO DE TLAXCALA DONACIONES MUERTE ENCEFÁLICA 50 DONACIONES CONCRETADAS

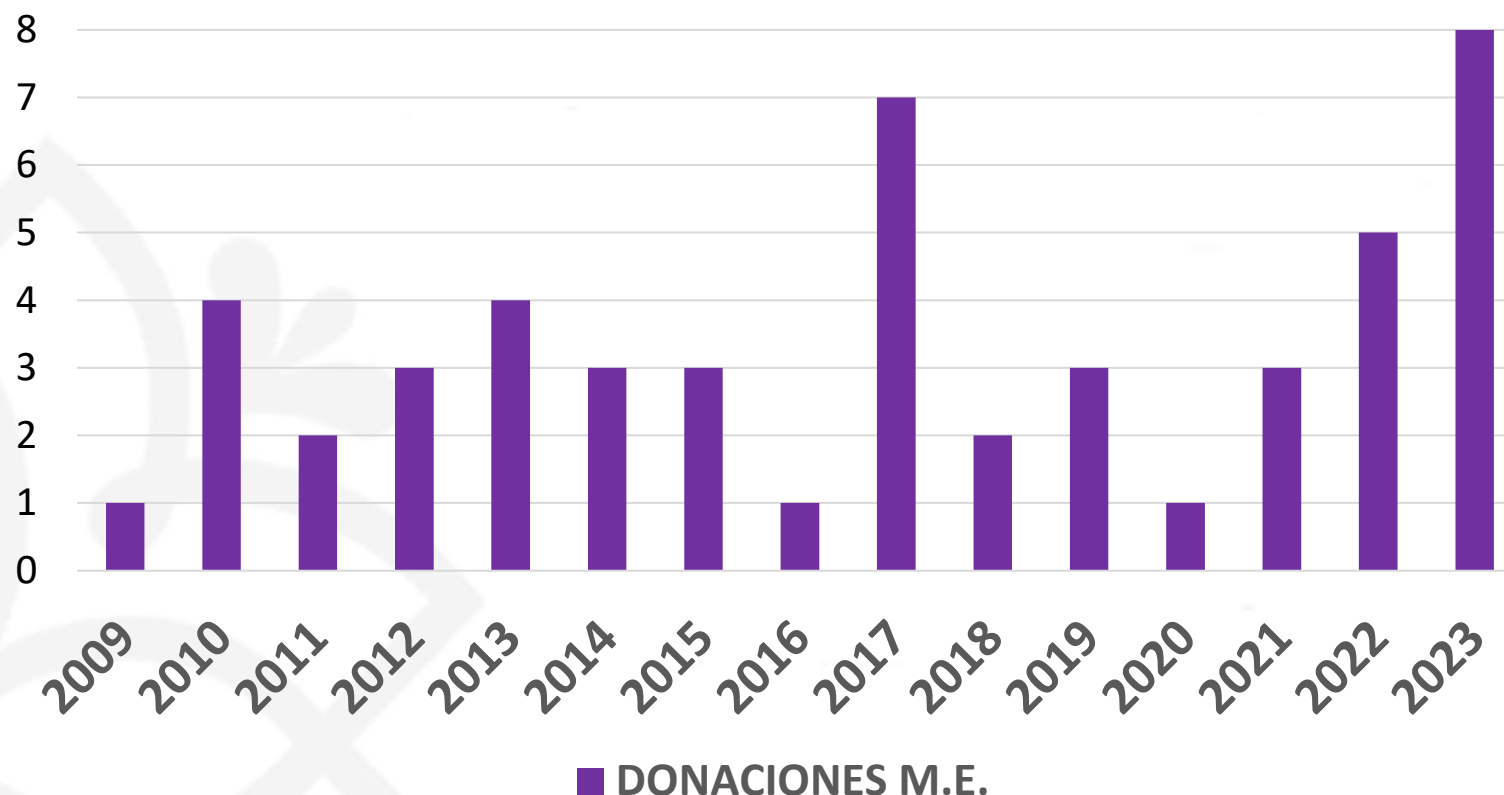

**ÚLTIMA  
DONACIÓN:  
16/10/2023**

**SE HA SUPERADO  
LA CIFRA DEL 2022  
CON 8  
DONACIONES  
MULTIORGÁNICAS**

**TASA PMP  
5.7**

# DONACIÓN EN MUERTE ENCEFÁLICA



CÉDULA DE INDICADORES			
UNIDAD RESPONSABLE	Centro de Trasplantes de Tlaxcala	UNIDAD EJECUTORA	Centro de Trasplantes de Tlaxcala
OBJETIVO SECTORIAL, INSTITUCIONAL O TRANSVERSAL	Incrementar el número de donaciones de órganos y tejidos (ME) en los establecimientos con licencia vigente para la extracción.		
CARACTERÍSTICAS			
INDICADOR	Tasa de donación de órganos y tejidos en hospitales con licencia.		
OBJETIVO DEL INDICADOR	Mide el número de donaciones de órganos y tejidos que se obtienen en todos los hospitales de Tlaxcala por año.		
DESCRIPCIÓN GENERAL	Resulta de la sumatoria de las donaciones concretadas por muerte encefálica en todos los hospitales en la población total de Tlaxcala por cada millón de habitantes.		
MÉTODO DE CÁLCULO	(Número de donaciones dentro de los hospitales/ Total de la población) x 1'000,000		
SENTIDO DEL INDICADOR	Ascendente		
FRECUENCIA DE MEDICIÓN	Anual		
UNIDAD DE MEDIDA	Usuarios de salud con diagnóstico de muerte encefálica que se convirtieron en donantes de órganos y tejidos.		
FUENTE	Sistema Informático del Registro Nacional de Trasplantes		
REFERENCIA ADICIONAL	Boletín Informativo del Centro Nacional de Trasplantes		
LÍNEA BASE		META 2023	
La tasa de donación ME por millón de habitantes es de 3.5		Elevar la tasa de donación ME a 5.7 por millón de habitantes.	

LA TASA HISTÓRICA MÁXIMA EN EL PAÍS ES DE 4.6 DONACIONES DE M.E. (MEDIA NACIONAL) POR MILLÓN DE POBLACIÓN.

SE PROPONE LA META DE 7.1 PMP. PARA UBICARNOS EN EL TOP 5 NACIONAL.

LO QUE SUPONE 10 DONACIONES MULTIORGÁNICAS EN 2023

NOS FALTAN 2 EN EL AÑO PARA ALCANZAR LA META.



# DONACIÓN EN PARADA CARDIORRESPIRATORIA



Tasa de donación cadavérica por paro cardiorrespiratorio por entidad federativa. México 2022

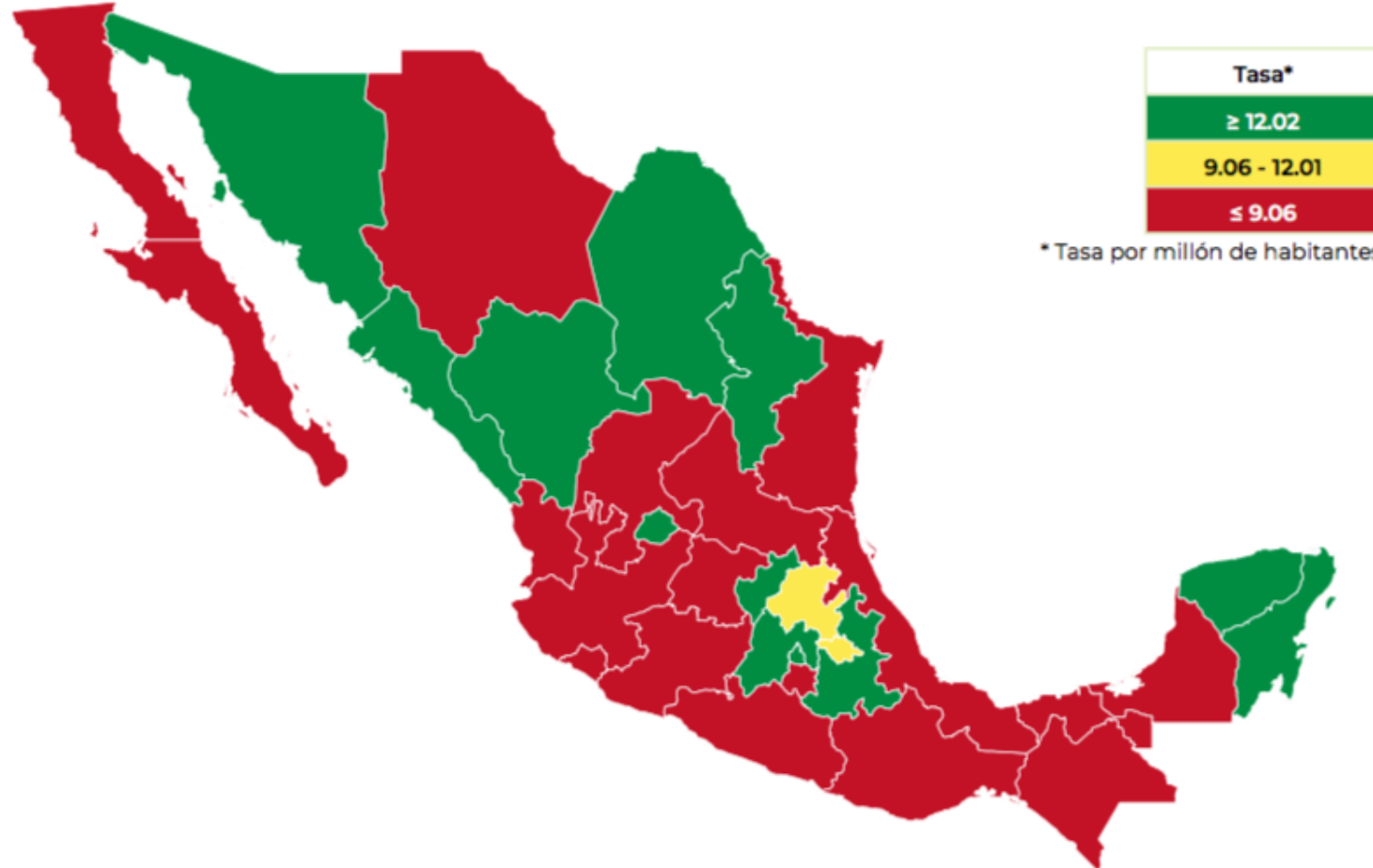

**EN EL 2021 y 2022:  
13vo LUGAR A  
NIVEL NACIONAL  
EN DONACIONES  
POR PCR**

**LA MEDIA  
NACIONAL ES DE  
12.02 DONACIONES  
POR PCR POR  
MILLÓN DE  
POBLACIÓN**

Fuente: Boletín Estadístico Informativo. CENATRA.

<https://www.gob.mx/cenatra/documentos/boletin-estadistico-informativo>



## ESTADO DE TLAXCALA PARO CARDIO RESPIRATORIO 46 DONACIONES CONCRETADAS

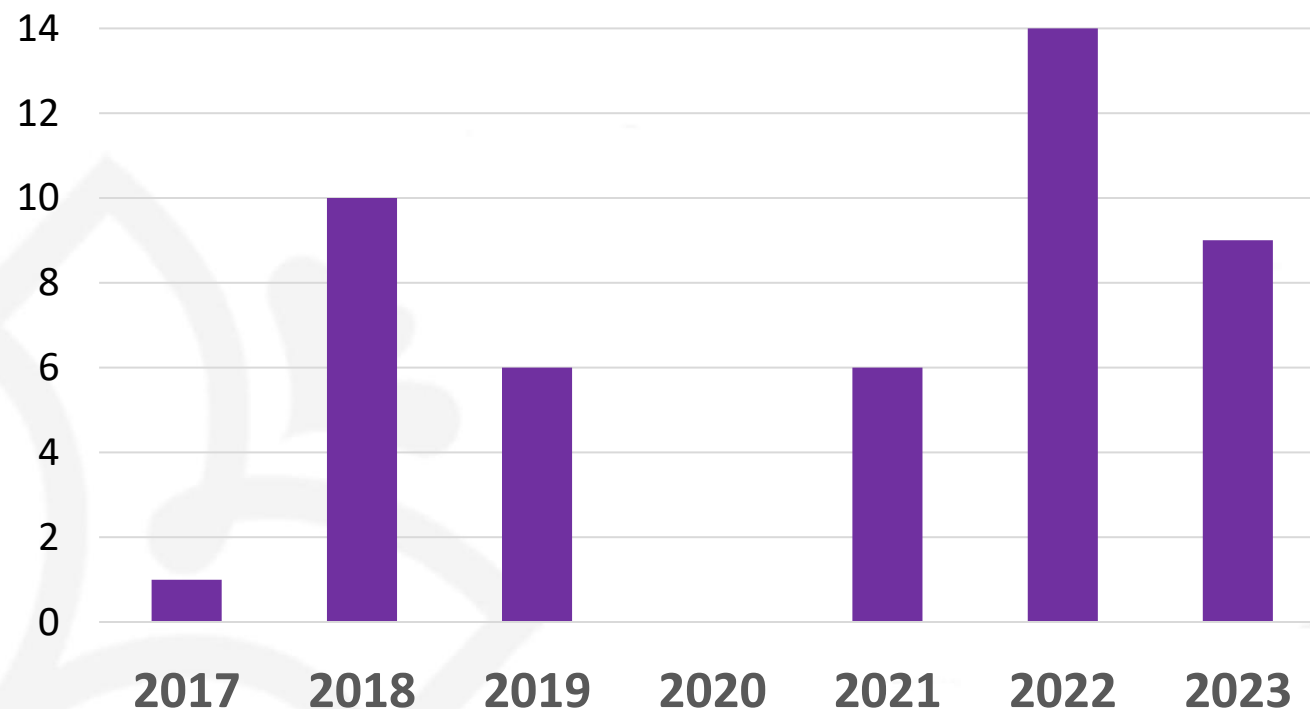

**ÚLTIMA DONACIÓN:  
26/08/2023**

**6 DONACIONES PARA  
SUPERAR EL 2022 (EL MEJOR  
AÑO HISTÓRICO CON 14  
DONACIONES EN PCR)**

**SIN EMBARGO, AÚN VAMOS  
POR DEBAJO DE LA MEDIA  
NACIONAL.**

# DONACIÓN EN PARADA CARDIORRESPIRATORIA



CÉDULA DE INDICADORES			
UNIDAD RESPONSABLE	Centro de Trasplantes de Tlaxcala	UNIDAD EJECUTORA	Centro de Trasplantes de Tlaxcala
OBJETIVO SECTORIAL, INSTITUCIONAL O TRANSVERSAL	Incrementar el número de donaciones de Tejidos (PCR) en los establecimientos con licencia vigente para la extracción.		
CARACTERÍSTICAS			
INDICADOR	Tasa de donación de tejidos en hospitales con licencia.		
OBJETIVO DEL INDICADOR	Mide el número de donaciones de tejidos que se obtienen en todos los hospitales de Tlaxcala por año.		
DESCRIPCIÓN GENERAL	Resulta de la sumatoria de las donaciones concretadas por parada cardio respiratoria en todos los hospitales en la población total de Tlaxcala por cada millón de habitantes.		
MÉTODO DE CÁLCULO	(Número de donaciones dentro de los hospitales/ Total de la población) x 1'000,000		
SENTIDO DEL INDICADOR	Ascendente		
FRECUENCIA DE MEDICIÓN	Anual		
UNIDAD DE MEDIDA	Usuarios de salud con diagnóstico de paro cardiorrespiratorio que se convirtieron en donantes de órganos y tejidos.		
FUENTE	Sistema Informático del Registro Nacional de Trasplantes		
REFERENCIA ADICIONAL	Boletín Informativo del Centro Nacional de Trasplantes		
LÍNEA BASE		META 2023	
La tasa de donación PCR por millón de habitantes es de 8.5		Elevar la tasa de donación PCR a 16.4 por millón de habitantes.	

**SE REQUIEREN 17 DONACIONES ANUALES EN PCR PARA SUPERAR LA MEDIA NACIONAL DEL 2022.**

**SE PROPONEN 23 DONACIONES DE PCR PARA EL 2023 COMO META, PARA UBICARNOS EN EL TOP 10 NACIONAL, CON UNA TASA DEL 16.4 PMP**

**14 DONACIONES EN PCR ES LO MÁXIMO HISTÓRICO (100%), 23 DONACIONES EN PCR REPRESENTARÍA UN AUMENTO AL 165%.**

# TRASPLANTE RENAL.



**CETRAT**  
Centro de Trasplantes de Tlaxcala



**SESA**  
SECRETARÍA DE  
SALUD  
UNA NUEVA HISTORIA

ESTADO DE TLAXCALA  
DONACIONES CONCRETADAS  
133 TRASPLANTES RENALES

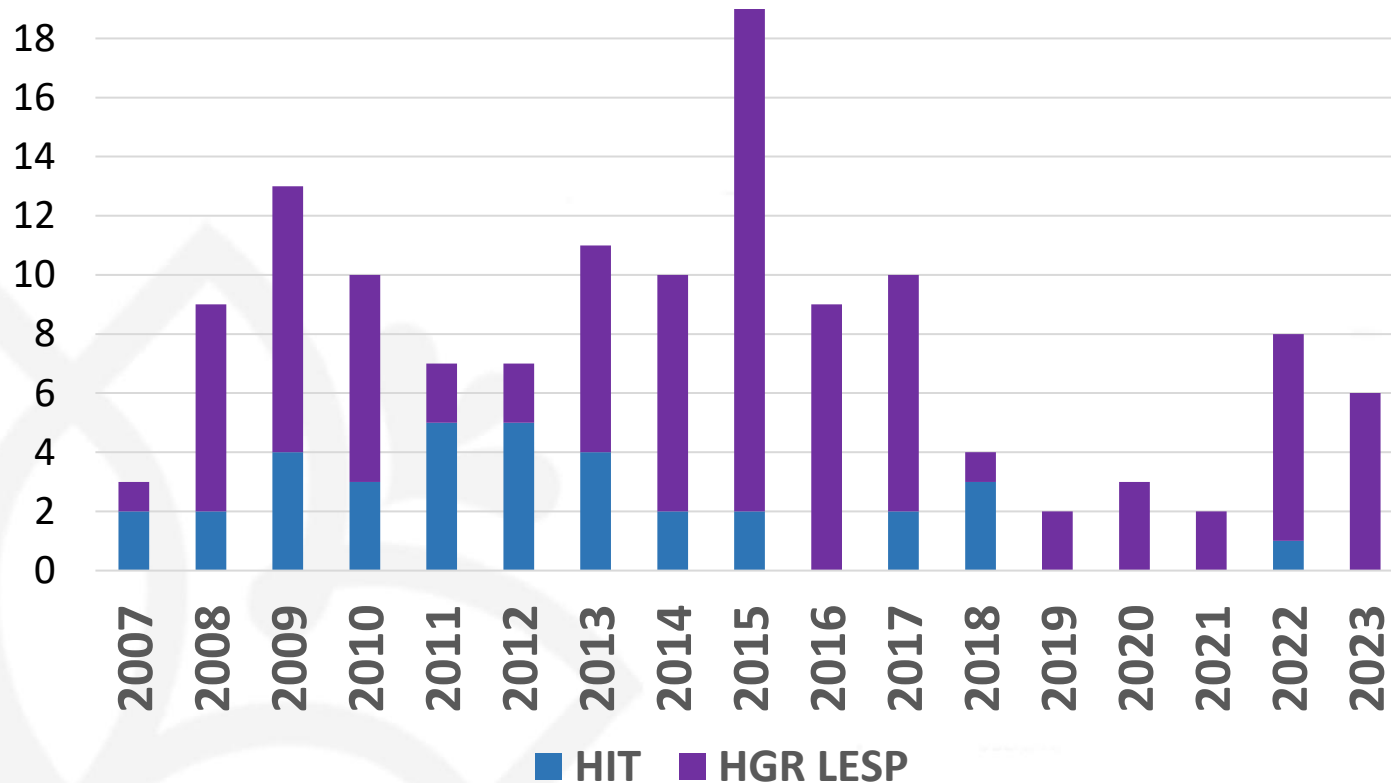

**SE REALIZARON 6 TRASPLANTES DE ORIGEN CADAVÉRICO EN EL 2023.**

**TODOS FUERON REALIZADOS EN EL MES DE ENERO, EN EL HGR ESP.**

**ACTUALMENTE HAY 40 PACIENTES EN PROTOCOLO DE TRASPLANTE RENAL, EL 90% ES ADULTO.**

**13 RECEPTORES EN “LISTA DE ESPERA”, EN EL REGISTRO NACIONAL DE TRASPLANTES. (12 ADULTOS Y 1 PEDIÁTRICO)**

# TRASPLANTE RENAL.



**CETRAT**  
Centro de Trasplantes de Tlaxcala



**SESA**  
SECRETARÍA DE  
SALUD



- DE LOS 6 TRASPLANTES RENALES REALIZADOS EN EL 2023:
  - 4 HOMBRES Y 2 MUJERES
  - LA EDAD PROMEDIO DE LOS PACIENTES TRASPLANTADOS ES DE 32 AÑOS.
- EL TIPO SANGUÍNEO DE LOS PACIENTES TRASPLANTADOS; 4 O POSITIVO Y 2 A POSITIVO.
- RIÑONES PROCURADOS: 2 EN EL HSPM, 2 EN EL HGRLESP Y 2 EN EL HOSPITAL GENERAL DE HUEJOTZINGO (PUEBLA).

CIRUGÍA DE BANCO Y TRASLADO DE RIÑONES PROCURADOS EN HUEJOTZINGO  
.ENERO 2023. .



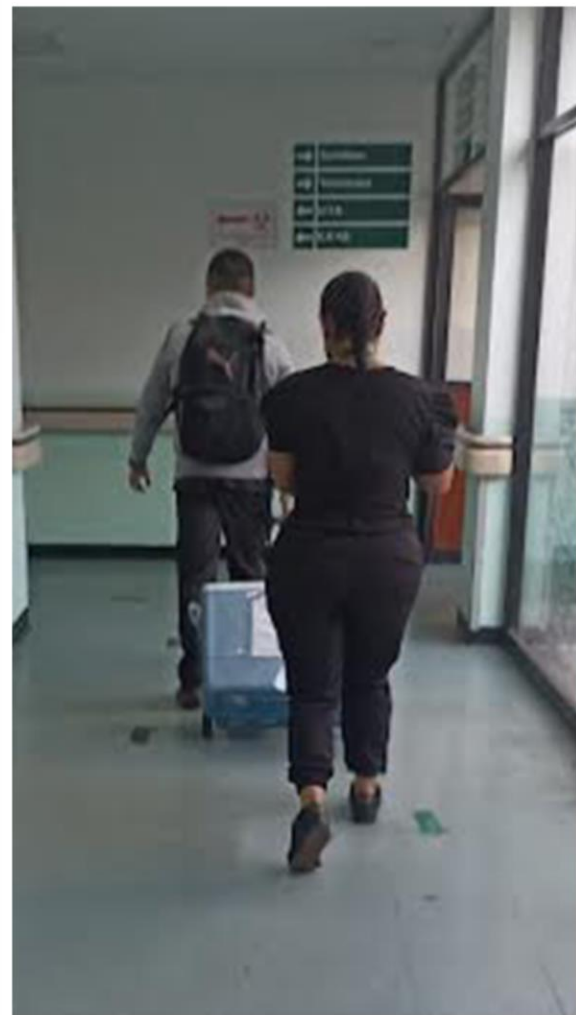
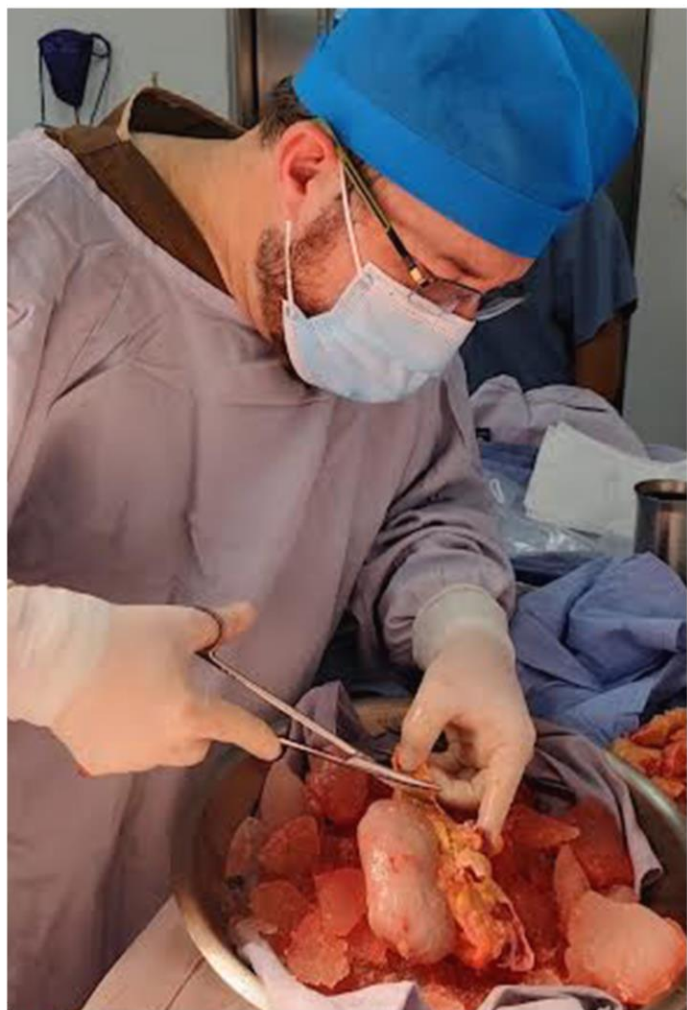

CIRUGÍA DE BANCO Y TRASLADO DE RIÑONES PROVENIENTES DEL  
HG SAN PABLO DEL MONTE (ENERO 2023)



PROCURACIÓN DE CÓRNEAS (AGOSTO  
2023).



EGRESO DE PACIENTE TRASPLANTADO DE INJERTO RENAL Y PROCEDIMIENTO QUIRÚRGICO DE IMPLANTE RENAL





PROCURACIÓN DE HIGADO EN EL HGSPM, POR PARTE DEL EQUIPO DEL INSTITUTO NACIONAL DE NUTRICIÓN Y CIENCIAS MÉDICAS "SALVADOR ZUBIRÁN".  
(ENERO.2023)



PROCURACIÓN DE HIGADO EN EL HGRESP, POR PARTE DEL EQUIPO DEL HOSPITAL GENERAL DE MÉXICO.  
(MARZO. 2023)



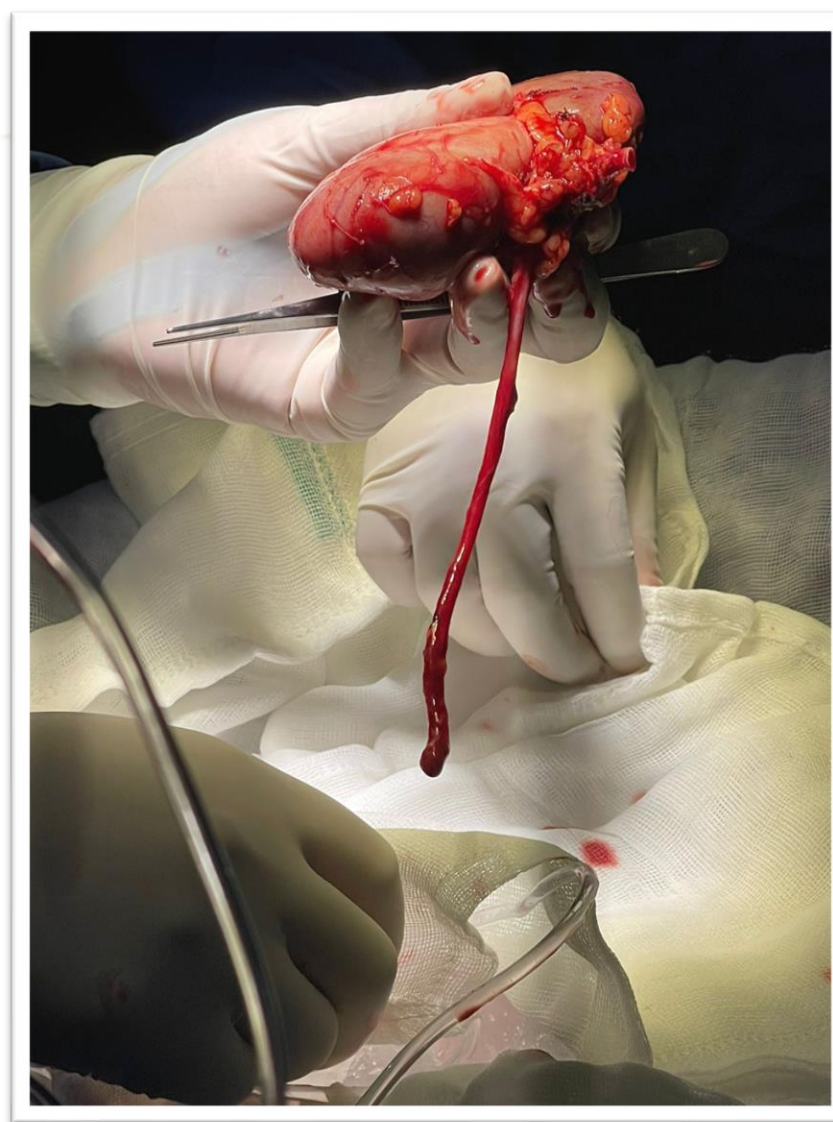
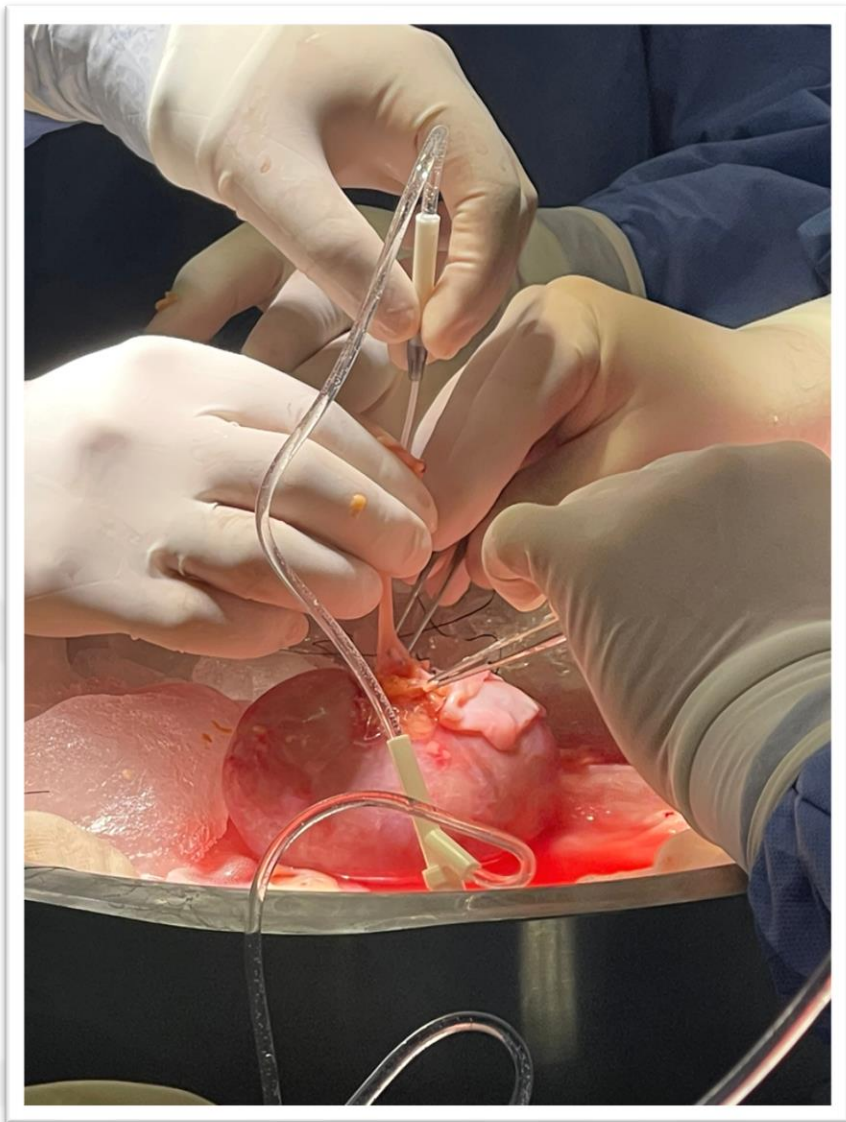

CIRUGÍA DE BANCO DE INJERTO RENAL. HOSPITAL GENERAL REGIONAL EMILIO SÁNCHEZ PIEDRAS. ENERO. 2023).



INSTANTES PREVIOS A INGRESAR A QUIRÓFANO Y AL MOMENTO DE EGRESAR DEL HOSPITAL, PACIENTES IVAN BRAULIO Y JUAN. (ENERO Y FEBRERO 2023).



# LICENCIA DE DONACIÓN Y TRASPLANTE RENAL HOSPITAL GENERAL DE TLAXCALA.



**CETRAT**  
Centro de Trasplantes de Tlaxcala



**SESA**  
SECRETARÍA DE  
SALUD

**SE HAN REALIZADO LOS TRÁMITES ANTE LA COFEPRIS,  
PARA LA OBTENCIÓN DE LA LICENCIA DE PROCURACIÓN  
DE ÓRGANOS Y TEJIDOS CON FINES DE TRASPLANTE Y  
TRASPLANTE RENAL.  
(JUNIO 2023)**

**ES EL ÚLTIMO HOSPITAL EN LA SESA EN TRÁMITAR SU  
LICENCIA, SERÁ EL NOVENO HOSPITAL EN OBTENER SU  
LICENCIA DE PROCURACIÓN Y EL CUARTO EN TRASPLANTE  
RENAL.**

**SE HAN COMENZADO LOS TRÁMITES PARA OBTENER LA  
LICENCIA EN EL HOSPITAL DE LA MUJER (PROCURACIÓN) Y  
PARA EL COMPLEJO DE ATENCIÓN ESPECIALIZADA A LA  
SALUD (TRASPLANTE DE CÓRNEA).**

COFEPRIS  
COMISIÓN FEDERAL PARA LA PROTECCIÓN  
CONTRA RIESGOS SANITARIOS  
30 MAY 2023  
CENTRO INTEGRAL DE SERVICIOS  
Comprobante de Trámite

USO EXCLUSIVO COFEPRIS  
233301922X0013  
30/05/2023  
11:03 hrs.

TRÁMITE FORÁNEO  
FORMATO DE COFEPRIS-09  
Tipo de Trámite: 022  
Hemisferio del Trámite:  
Solicitud de LICENCIA SANITARIA PARA ESTABLECIMIENTOS DE SALUD  
CON SERVICIOS DE EXTRACCIÓN, ANÁLISIS,  
CONSERVACIÓN, PREPARACIÓN Y SUMINISTRO DE ÓRGANOS, TEJIDOS Y  
CÉLULAS.  
Modalidad: NO APLICA

R.F.C. O.C.U.R.P.: STL 961105HTB  
NOMBRE O RAZÓN SOCIAL: HOSPITAL GENERAL TLAXCALA LIC. ANSELMO CERVANTES  
HERNANDEZ  
DOMICILIO:  
REPRESENTANTE LEGAL O  
RESPONSABLE SANITARIO:  
NÚMERO DE INGRESO DE REFERENCIA:  
ANEXOS: OTROS: LO ENVIO S.S. DE TLAXCALA CON OFICIO NO. 118 ANECAN  
COPIAS INSTRUMENTO NOTARIAL ACTA DE INSTALACION DEL  
COMITE MANUAL DE PROCEDIMIENTOS LICENCIA DE ACTOS  
QUIRURGICOS U OBSTETRICOS 22-AM-29-002-0001  
LLAVE DE PAGO: PAGOEXENTO  
REGISTRO SANITARIO:  
MODO DE INGRESO: ☐ MENSAJERIA ☒ FAX / CORREO / VALUA ESTADO/  
CORREO ELECTRÓNICO  
MODO DE ENTREGA: ☐ CIS / MENSAJERIA ☒ ÁREA TÉCNICA / VALUA ESTADO

¡IMPORTANTE! Con la finalidad de atender su petición con apego a la prerrogativa contenida en el artículo 8° de la Constitución Política de los Estados Unidos  
Mexicanos, su trámite se someterá a una primera revisión de conformidad con el "Acuerdo por el que se da a conocer los trámites y servicios, así como los formatos  
de la Comisión Nacional de Mejora Regulatoria" para constatar que su petición y el expediente que la acompaña, contengan cada uno de los documentos con los que  
se acreditará los requisitos que debe cumplir en su petición, en caso de no presentar alguno de estos documentos, no se le dará el trámite correspondiente y se  
le regresará para que subsane la documentación faltante.

Lo anterior, respetando en todo momento su derecho de poder presentar nuevamente su trámite con toda la documental completa requerida, en cumplimiento de los  
requisitos formales para el ingreso de su trámite establecidos en el mencionado Acuerdo.

Para obtener información sobre la disponibilidad de sus trámites usted podrá consultarnos en nuestra página "www.gob.mx/cofepris" en Usp de atención haga clic en Centro  
de Atención de Servicios y seleccione "Consulta de Resoluciones Disponibles" o bien comunicarse al Centro de Atención Telefónica al número 800 033 5050.

Si la resolución de su trámite se encuentra disponible podrá recogerla contra entrega de este comprobante de trámite original en el Centro Integral de Servicios, donde  
se mantendrá disponible durante 30 días naturales y no será entregada al representante legal, responsable sanitario o personas autorizadas notificadas ante esta Comisión  
Federal previa presentación de identificación oficial.