



**SESA**  
SECRETARÍA DE SALUD

**OPD SALUD DE TLAXCALA**  
**DIRECCIÓN DE ADMINISTRACIÓN**  
**DEPARTAMENTO DE PLANEACIÓN Y FINANZAS**  
**REPORTE DE AVANCE DE METAS E INDICADORES 2026**



**TLAXCALA**  
UNA NUEVA HISTORIA

<b>DIRECCIÓN:</b>	COMISION ESTATAL PARA LA PROTECCION CONTRA RIESGOS SANITARIOS DE TLAXCALA	<b>DEPARTAMENTO / AREA2:</b>	DIRECCION DE EVIDENCIA Y MANEJO DE RIESGOS
<b>PROYECTOS:</b>	26-05 ACCIONES REGULATORIAS PARA DISMINUIR RIESGOS SANITARIOS	<b>MES DE REPORTE4</b>	ABRIL
		<b>FRECUENCIA DE MEDICIONS</b>	TRIMESTRAL
		<b>TIPO DE INDICADORES</b>	GESTION

NIVEL	ID	MUNICIPIO	NOMBRE DEL INDICADOR (VARIABLE)	UNIDAD DE MEDICION	ANUAL	AVANCE DEL PERIODO		AVANCE ACUMULADO		PORCENTAJE / NOMINAL		
						DE NUMERADOR	ALCANTARZA	DE NUMERADOR	ALCANTARZA			
A	22	A22	M	PERCENTAJE DE MAPAS DE RIESGO EN SEGUIMIENTO DE LAS MATERIAS PRODUCTOS Y SERVICIOS Y SALUD AMBIENTAL	PORCENTAJE	100	23.08	23.08	100.00	23.08	-76.92	
A	22	A22	N	NUMERO DE MAPAS DE RIESGO DE LAS MATERIAS PRODUCTOS Y SERVICIOS Y SALUD AMBIENTAL EN SEGUIMIENTO REALIZADOS	MAPA	26.00	6.00	6.00	0.00	26.00	6.00	-20.00

**JUSTIFICACIONES**

MES	VARIABLES		DIFERENCIA NOMINAL	PORCENTAJE
	PROPÓSICIÓN	ALCANTARZA		
ENERO	0.00	0.00	0.00	100.00
FEBRERO	0.00	0.00	0.00	100.00
MARZO	0.00	0.00	0.00	100.00
ABRIL	6.00	6.00	0.00	100.00
MAYO	0.00	0.00	0.00	100.00
JUNIO	0.00	0.00	0.00	100.00
JULIO	7.00	0.00	7.00	0.00
AGOSTO	0.00	0.00	0.00	100.00
SEPTIEMBRE	0.00	0.00	0.00	100.00
OCTUBRE	6.00	0.00	6.00	0.00
NOVIEMBRE	0.00	0.00	0.00	100.00
DICIEMBRE	7.00	0.00	7.00	0.00
<b>TOTAL</b>	<b>26.00</b>	<b>6.00</b>	<b>20.00</b>	<b>23.08</b>
<b>% DE AVANCE ACUMULADO ALCANZADO</b>				<b>23.08</b>
<b>% ACUMULADO POR ALCANZAR</b>				<b>76.92</b>
<b>TOTAL</b>				<b>100.00</b>

Fuente: 16. Planes de Manejo de Riesgos 2026  
 NV: Nivel OB1: Objeto ID MIND: Número Identificador de Meta, Numerador y Denominador. MND: Meta, Numerador y Denominador

**PARA EL SEGUIMIENTO DE METAS E INDICADORES 17**

<b>Elaboró</b>	<b>Validó</b>	<b>Autorizó</b>
C. YOLANDA ALEJO SOTO COORDINADORA DE PLANEACIÓN, SISTEMAS Y MEJORA CONTINUA DE LA COEPRIST	C. JENY TEXIS FERNANDEZ DIRECTORA ADMINISTRATIVA DE LA COEPRIST	C. STEVE ESTEBAN DEL RAZO MONTEI COMISIONADO ESTATAL DE LA COEPRIST



**SESA**  
SECRETARÍA DE SALUD

**OPD SALUD DE TLAXCALA**  
**DIRECCIÓN DE ADMINISTRACIÓN**  
**DEPARTAMENTO DE PLANEACIÓN Y FINANZAS**  
**REPORTE DE MEDIOS DE VERIFICACIÓN DEL AVANCE DE METAS E INDICADORES**



**TLAXCALA**  
UNA NUEVA HISTORIA

PROYECTO: 28-05 ACCIONES REGULATORIAS PARA DISMINUIR RIESGOS SANITARIOS

MES: ABRIL FRECUENCIAS: TRIMESTRAL

INDICADOR 4

% AVANCE DEL PERIODO 5

% AVANCE ACUMULADO 6

PORCENTAJE DE MAPAS DE RIESGO EN SEGUIMIENTO DE LAS MATERIAS PRODUCTOS Y SERVICIOS Y SALUD AMBIENTAL

100.00

23.08

MEDIOS DE VERIFICACIÓN 7



**COEPRIST**

Mapa de Riesgos  
(N) Aguas Negras

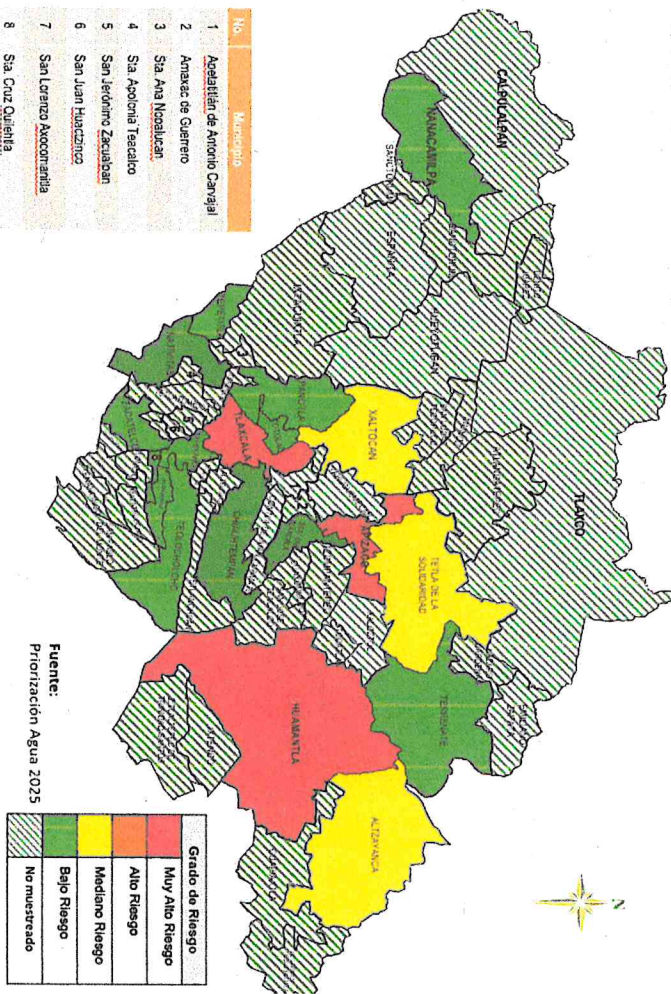

PARA EL SEGUIMIENTO DE METAS E INDICADORES 8

Elaboró

Responsable del Proyecto

Autorizó

C. Yolanda Alejo Sobó  
Coordinadora de Planeación, Sistemas y Mejora Continua de la COEPRIST

C. Jany Taxis Hernández  
Directora Administrativa de la COEPRIST

C. Steve Esteban Del Razo Montiel  
Comisionado-Estatal de la COEPRIST

PROYECTO: 28-0S ACCIONES REGULATORIAS PARA DISMINUIR RIESGOS SANITARIOS	MES2: ABRIL	FRECUENCIA/AS: TRIMESTRAL
INDICADOR4	% AVANCE DEL PERIODO5	% AVANCE ACUMULADO6
PORCENTAJE DE MAPAS DE RIESGO EN SEGUIMIENTO DE LAS MATERIAS PRODUCTOS Y SERVICIOS Y SALUD AMBIENTAL	100.00	23.08

MEDIOS DE VERIFICACIÓN7

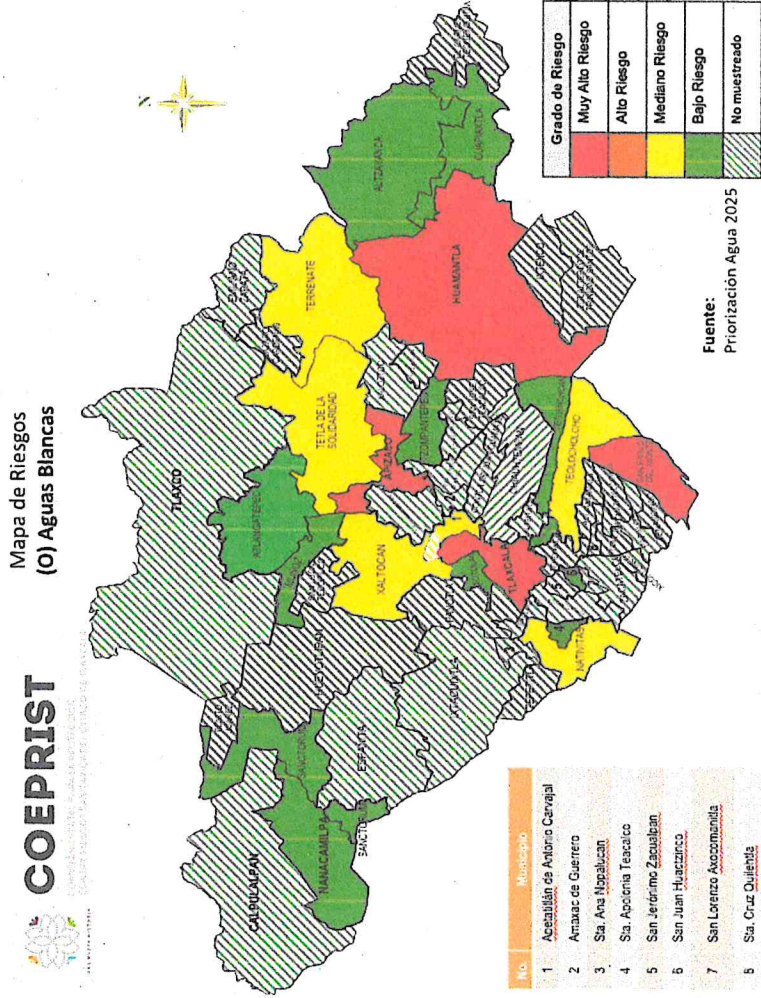

PARA EL SEGUIMIENTO DE METAS E INDICADORES8

Elaboró C. Yolanda Alejo Soto Coordinadora de Planeación, Sistemas y Mejora Continua de la COEPRIST	Responsable del Proyecto C. Jeny Telex Hernández Directora Administrativa de la COEPRIST	Autorizó C. Sieve Esteban Del-Razo Montiel Comisionado Estatal de la COEPRIST
-----------------------------------------------------------------------------------------------------------	------------------------------------------------------------------------------------------------	-------------------------------------------------------------------------------------