



DIRECCIÓN¹:	Dirección de Atención Especializada a la Salud.	DEPARTAMENTO / ÁREA²:	Departamento de Enfermería.
PROYECTO³:	59 - 1N. Sistema Estratégico de Salud para el Bienestar y de Salud Pública	MES DE REPORTE⁴	Diciembre
		FRECUENCIA DE MEDICIÓN⁵	Mensual
		TIPO DE INDICADOR⁶	Gestión

NV ⁷	OBJ. ⁸	ID. ⁹	MND ¹⁰	NOMBRE DEL INDICADOR / VARIABLE ¹¹	UNIDAD DE MEDIDA ¹²	AVANCE DEL PERIODO ^B		AVANCE ACUMULADO ^C				
						ANUAL ^A	ME ¹⁴	ANUAL ^A	ME ¹⁴			
						NÚMERO DE PROGRAMADA	ALCANZADA	PORCENTAJE / NOMINAL	NÚMERO DE PROGRAMADA	ALCANZADA	PORCENTAJE / NOMINAL	
A	2.4	A2.4	M	PORCENTAJE DE SUPERVISIÓN A UNIDADES DE SEGUNDO NIVEL DE ATENCIÓN PARA LA COBERTURA DEL PERSONAL DE ENFERMERÍA	PORCENTAJE	100%	4.28%	9.09%	212.50%	100.00%	98.40%	-1.60%
A	2.4	A2.4	N	NÚMERO DE SUPERVISIONES REALIZADAS A UNIDADES DE SEGUNDO NIVEL PARA COBERTURA DEL PERSONAL DE ENFERMERÍA	SUPERVISIÓN	187	8	17	-9	187	184	-3

JUSTIFICACIÓN¹⁵

SE CUMPLE CON EL NUMERO DE SUPERVISIONES PROGRAMADAS, PERO DERIVADO DE LA NECESIDAD DE ATENDER CONFLICTOS Y MOVIMIENTOS DE JEFES DE ENFERMERAS EN COORDINACION CON LOS SERVICIOS DE SALUD OPD BIENESTAR PREVIA AUTORIZACION DEL SECRETARIO DE SALUD. SE LLEVARON A CABO DE MANERA EXTRAORDINARIA 11 SUPERVISIONES Y ACTIVIDADES DE GESTION EN LAS SIGUIENTES UNIDADES: HOSPITAL GENERAL DE CALPULALPAN, HOSPITAL COMUNITARIO DE TLAXCO, HOSPITAL HOSPITAL COMUNITARIO DE ZACATELCO, HOSPITAL GENERAL DE HUAMANTLA, CAEBIS DERIVADO DE LAS JORNADAS QUIRURGICAS Y ENTREGA DE INSTRUMENTAL DE ANGIOLOGIA Y EL HOSPITAL COMUNITARIO DE TLAXCO, ALCANZANDO UN GLOBAL DE CUMPLIMIENTO DEL 98.40% POR PARTE DE ESTA COORDINACION.

Fuente¹⁶: Sistema Integral de Información Financiera (SIIF)
NV: Nivel OBJ: Objetivo ID MND: Número Identificador de Meta, Numerador y Denominador, MND: Meta, Numerador y Denominador

PARA EL SEGUIMIENTO DE METAS E INDICADORES¹⁷			
Elaboró	Validó	Autorizó	Aprobó
 C. Eusebia Loya Flores Coordinadora de Enfermería de Hospitales, Recursos Humanos y Perinatal	 C. Lidia Cadena Tenoceloti Jefa del Departamento de Enfermería del O.P.D. Salud de Tlaxcala	 C. José Ricardo Rosas Velázquez Director de Atención Especializada a la Salud del O.P.D. Salud de Tlaxcala	 C. José Ricardo Rosas Velázquez Director de Atención Especializada a la Salud del O.P.D. Salud de Tlaxcala

Nota: Se debe generar un reporte por indicador, anexando la información que sustente el avance (fotografías, oficio, video, listas, etc).

PROYECTO¹: 59 - 1N. Sistema Estratégico de Salud para el Bienestar y de Salud Pública

MES²:

Diciembre

FRECUENCIA³:

Mensual

INDICADOR⁴

% AVANCE DEL PERIODO⁵

% AVANCE ACUMULADO⁶

PORCENTAJE DE SUPERVISIÓN A UNIDADES DE SEGUNDO NIVEL DE ATENCIÓN PARA LA COBERTURA DEL PERSONAL DE ENFERMERÍA

9.09

98.40

MEDIOS DE VERIFICACIÓN⁷

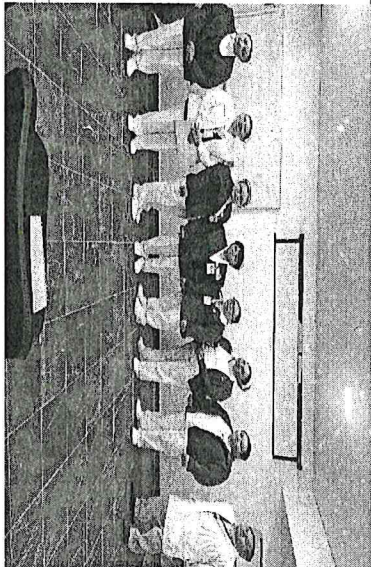
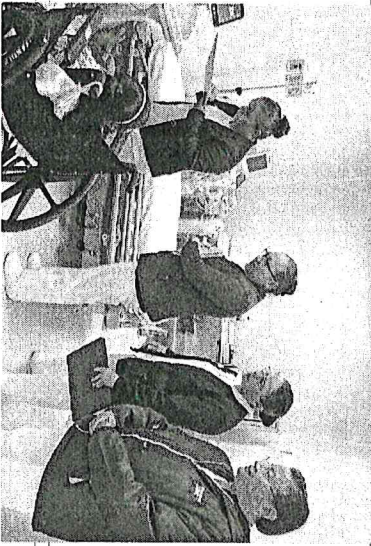

SESA
SECRETARÍA DE SALUD
DIRECCIÓN DE ADMINISTRACIÓN
DEPARTAMENTO DE PLANEACIÓN Y FINANZAS

REGISTRO Y SEGUIMIENTO DE ACUERDOS
Sistema Vigilancia

CONVENIO DE FINANZAS

UNIDAD	FECHA	INDICADOR	AVANCE

SESA
SECRETARÍA DE SALUD
DIRECCIÓN DE ADMINISTRACIÓN
DEPARTAMENTO DE PLANEACIÓN Y FINANZAS

REGISTRO Y SEGUIMIENTO DE ACUERDOS
Sistema Vigilancia

CONVENIO DE FINANZAS

UNIDAD	FECHA	INDICADOR	AVANCE

SESA
SECRETARÍA DE SALUD
DIRECCIÓN DE ADMINISTRACIÓN
DEPARTAMENTO DE PLANEACIÓN Y FINANZAS

REGISTRO Y SEGUIMIENTO DE ACUERDOS
Sistema Vigilancia

CONVENIO DE FINANZAS

UNIDAD	FECHA	INDICADOR	AVANCE

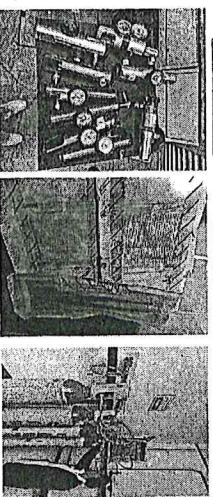

UNIDAD	FECHA	INDICADOR	AVANCE

UNIDAD	FECHA	INDICADOR	AVANCE

PARA EL SEGUIMIENTO DE METAS E INDICADORES⁸

Elaboró



C. Eusebia Covarr Flores
Coordinadora de Enfermería de Hospitales,
Recursos Humanos y Perinatal

Valido

C. Lidia Cadena Tenocelotl
Jefa del Departamento de Enfermería
del O.P.D. Salud de Tlaxcala

Autorizó



C. José Ricardo Rosales Velázquez
Director de Atención Especializada
del O.P.D. Salud de Tlaxcala

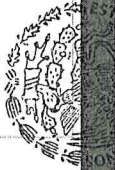

OPD SALUD DE TLAXCALA
DIRECCIÓN DE ATENCIÓN
ESPECIALIZADA A LA SALUD