

DIRECCIÓN ¹ :	Dirección de Atención Especializada a la Salud.	DEPARTAMENTO / ÁREA ² :	Centro Estatal de Transfusión Sanguínea.
--------------------------	---	------------------------------------	--

PROYECTO ³ :	59 - 1N. Sistema Estratégico de Salud para el Bienestar y de Salud Pública	MES DE REPORTE ⁴	FRECUENCIA DE MEDICIÓN ⁵	TIPO DE INDICADOR ⁶
		SEPTIEMBRE	Mensual	Gestión

Nº	OBJ ⁸	ID ⁹	MND ¹⁰	NOMBRE DEL INDICADOR / VARIABLE ¹¹	UNIDAD DE MEDIDA ¹²	AVANCE DEL PERIODO ⁵				AVANCE ACUMULADO ⁶			
						ANUAL ⁴	NUMERADOR PROGRAMADA	NUMERADOR ALCANZADA	PORCENTAJE / NOMINAL	NUMERADOR PROGRAMADA	NUMERADOR ALCANZADA	PORCENTAJE / NOMINAL	NUMERADOR ALCANZADA

A	1.73	A1.73	M	PORCENTAJE DE VISITAS A DIFERENTES COMUNIDADES DE TLAXCALA	PORCENTAJE	100%	8.33%	8.33%	100.00%	100.00%	183.33%	83.33%	
---	------	-------	---	--	------------	------	-------	-------	---------	---------	---------	--------	--

A	1.73	A1.73	N	NÚMERO DE COMUNIDADES VISITADAS	COMUNIDAD	12	1	1	0	12	22	10	
---	------	-------	---	---------------------------------	-----------	----	---	---	---	----	----	----	--

JUSTIFICACIÓN¹⁵

LA ACTIVIDAD EXTERNA SIGUE TENIENDO ÉXITO Y CADA UNA DE LAS INSTITUCIONES SE SIGUE SUMANDO A LA PROMOCIÓN EN PRO DE LA DONACIÓN DE SANGRE, POR LO ANTERIOR NUEVAMENTE SE CUMPLE CON LA META MENSUAL.

Fuente¹⁵: Sistema Integral de Información Financiera (SIIF)
NV: Nivel OBJ: Objetivo ID MND: Número identificador de Meta, Numerador y Denominador, MND: Meta, Numerador y Denominador

Elaboró

C. Diana Janeth Sandoval Pérez
Dirección CETIS Tlaxcala

Validó

C. Diana Janeth Sandoval Pérez
Dirección CETIS Tlaxcala

PARA EL SEGUIMIENTO DE METAS E INDICADORES¹⁷

Autoregistró

C. José Antonio Valdez
Director de Seguimiento y Evaluación de la Salud del OPD. Secretaría de Salud



SESA
SECRETARÍA DE SALUD

OPD SALUD DE TLAXCALA
DIRECCIÓN DE ADMINISTRACIÓN
DEPARTAMENTO DE PLANEACIÓN Y FINANZAS
REPORTE DE MEDIOS DE VERIFICACIÓN DEL AVANCE DE METAS E INDICADORES



TLAXCALA
UNA NUEVA HISTORIA

PROYECTO: 59 - 1N. Sistema Estratégico de Salud para el Bienestar y de Salud Pública

C.E.T.S

MES:

SEPTIEMBRE FRECUENCIA:

MENSUAL

INDICADOR: PORCENTAJE DE VISTAS A DIFERENTES COMUNIDADES DE TLAXCALA

% AVANCE DEL PERIODO: 8.33

% AVANCE ACUMULADO: 183.33

MEDIOS DE VERIFICACIÓN

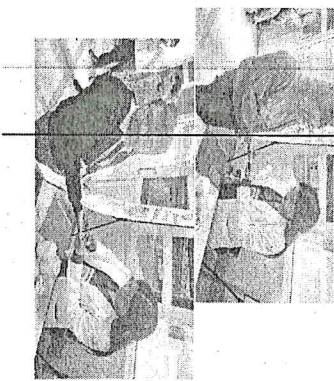
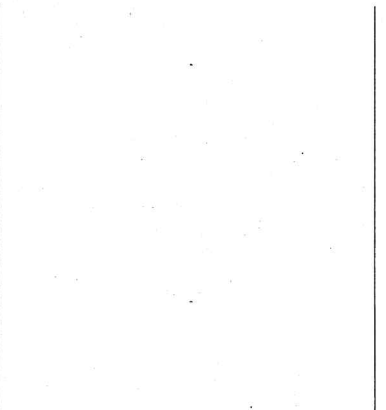
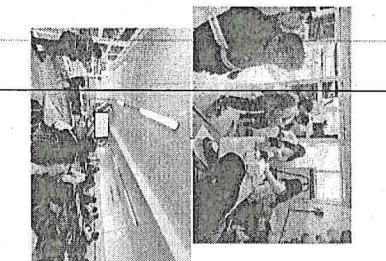
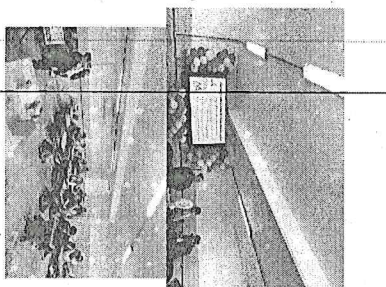
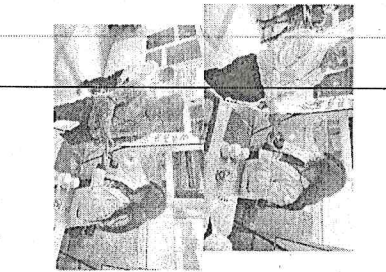
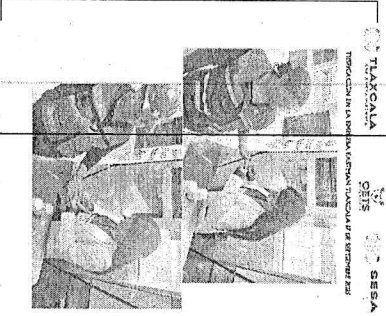

INDICADOR	INDICADOR DEL COMUNITARIO	PROCESO	INDICADOR DEL COMUNITARIO	INDICADOR DEL COMUNITARIO	INDICADOR DEL COMUNITARIO
1	Indicador de la población	SI	SI	SI	SI
2	Indicador de la población	SI	SI	SI	SI
3	Indicador de la población	SI	SI	SI	SI
4	Indicador de la población	SI	SI	SI	SI
5	Indicador de la población	SI	SI	SI	SI
6	Indicador de la población	SI	SI	SI	SI
7	Indicador de la población	SI	SI	SI	SI
8	Indicador de la población	SI	SI	SI	SI
9	Indicador de la población	SI	SI	SI	SI
10	Indicador de la población	SI	SI	SI	SI

SECRETARÍA DE SALUD
CENTRO DE TRANSFERENCIA DE SALUD
DEPARTAMENTO DE PLANEACIÓN Y FINANZAS
TAXCALA, TLA.

C.E.T.S

SESA
SECRETARÍA DE SALUD
OPD. SALUD DE TLAXCALA
CENTRO DE TRANSFERENCIA DE SALUD
TAXCALA, TLA.

Elaboró
C. DIANA JANETH SANDOVAL PÉREZ
DIRECTORA DE C.E.T.S. TLAXCALA

Validó
C. DIANA JANETH SANDOVAL PÉREZ
DIRECTORA DE C.E.T.S. TLAXCALA

SALUD
DIRECCIÓN DE ATENCIÓN
ESPECIALIZADA A LA SALUD